



***Red Integrada de
Diagnóstico por Imagen***

Rol Ver Imagen

ROL: VER IMAGEN.

Ingresar a Mozilla Firefox. RIDI aparecerá por defecto en las ventanas de inicio. De no ser así, acceder ingresando la dirección en el explorador: <http://10.253.3.24/ris>.

En la pantalla de “Login” debemos ingresar nuestro usuario y contraseña, el mismo puede ser uno genérico para el sector.



Seleccionar el rol de **VerImagen**, seguido de **Continuar**.

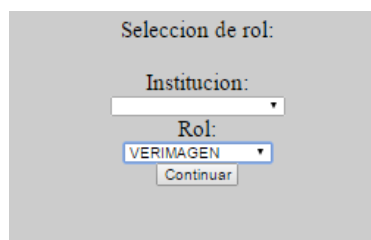

Accedemos al menú principal.

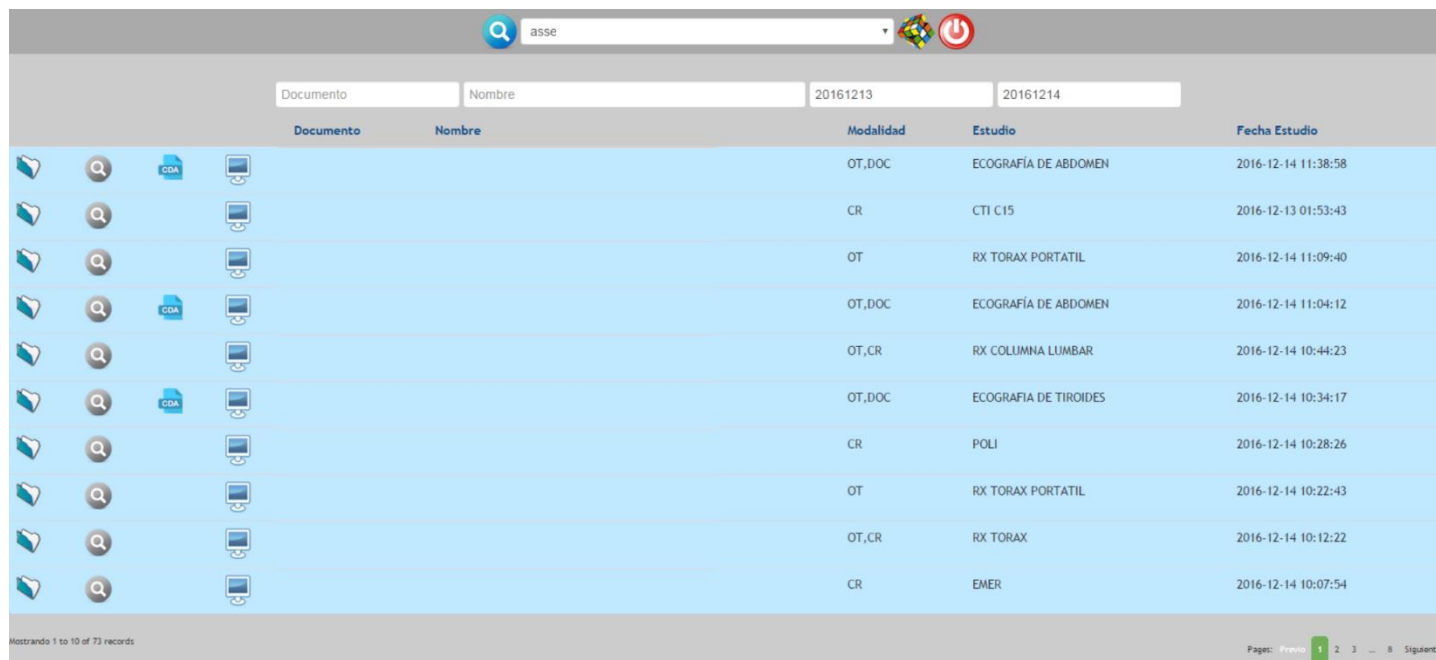

Documento	Nombre	Modalidad	Estudio	Fecha Estudio
		OT,DOC	ECOGRAFÍA DE ABDOMEN	2016-12-14 11:38:58
		CR	CTI C15	2016-12-13 01:53:43
		OT	RX TORAX PORTATIL	2016-12-14 11:09:40
		OT,DOC	ECOGRAFÍA DE ABDOMEN	2016-12-14 11:04:12
		OT,CR	RX COLUMNNA LUMBAR	2016-12-14 10:44:23
		OT,DOC	ECOGRAFIA DE TIROIDES	2016-12-14 10:34:17
		CR	POLI	2016-12-14 10:28:26
		OT	RX TORAX PORTATIL	2016-12-14 10:22:43
		OT,CR	RX TORAX	2016-12-14 10:12:22
		CR	EMER	2016-12-14 10:07:54

En el margen superior izquierdo tenemos el “Nombre de la Institución” para la que estamos visualizando los estudios. Por debajo de este menú tenemos una serie de filtros que nos permiten buscar un estudio específico por “Documento”, “Nombre” o por un rango de “Fechas establecidas”.

Dentro del listado con los pacientes deseados se observan varios íconos, que se detallan a continuación:



Ver series:

Permite abrir el “contenido del estudio del paciente”. Se puede ver la solicitud del estudio y las diferentes series de imágenes realizadas al paciente.

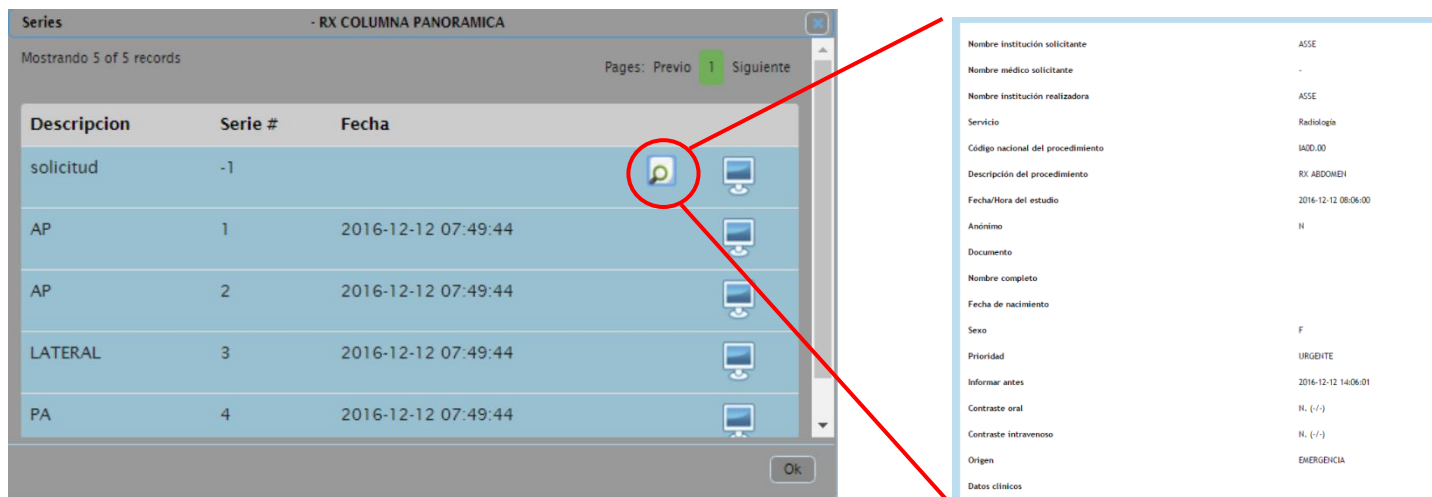

Descripcion	Serie #	Fecha
solicitud	-1	
AP	1	2016-12-12 07:49:44
AP	2	2016-12-12 07:49:44
LATERAL	3	2016-12-12 07:49:44
PA	4	2016-12-12 07:49:44

Nombre institución solicitante	ASSE
Nombre médico solicitante	-
Nombre institución realizadora	ASSE
Servicio	Radiología
Código nacional del procedimiento	IAD0.00
Descripción del procedimiento	RX ABDOMEN
Fecha/Hora del estudio	2016-12-12 08:06:00
Anónimo	N
Documento	
Nombre completo	
Fecha de nacimiento	
Sexo	F
Prioridad	URGENTE
Informar antes	2016-12-12 14:06:01
Contraste oral	N, (-/-)
Contraste intravenoso	N, (-/-)
Origen	EMERGENCIA
Datos clínicos	



Descargar estudio:

Clickeando este ícono abriremos el visualizador de imágenes Weasis, aceptamos la descarga y abrimos el archivo que se descarga, puede necesitar que aprobemos algunos alertas de seguridad de Java que no tienen ningún riesgo para el sistema, solo aceptamos las mismas para poder continuar.

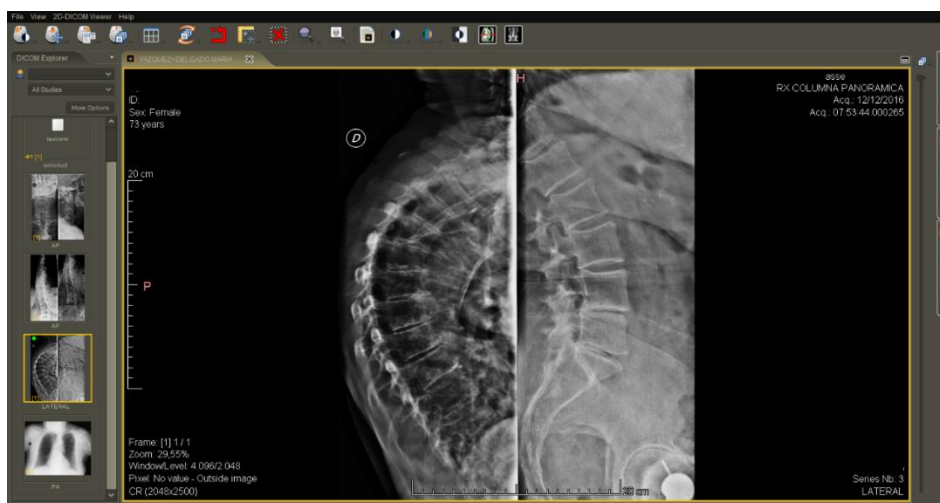



Ver estudios:

Muestra estudios que se le realizaron al paciente en la propia institución u otras que integran RIDI (desde la implantación del sistema).

Documento	Nombre	Modalidad	Estudio	Fecha Estudio
 	32249616	OT,CR	RX COLUMNA PANORAMICA	2016-12-12 07:49:44



Ver informe:

Cuando observamos éste ícono sabremos que el estudio presenta informe de un médico radiólogo. Si clicamos sobre él se despliega el Documento Clínico Electrónico (CDA). Si no aparece el icono significa que no hay informe.



ASSE

- Informe imagenológico

Paciente:	Identificación del Paciente:
Fecha de Nacimiento:	Sexo: Femenino
Departamento:	Ciudad:
Institución solicitante: ASSE	Médico solicitante: -
Fecha estudio: 2016-12-08	Servicio: _CT
Estudio: Tomografía - TC COLUMNA LUMBO SACRA	Número acceso: 406228
Prioridad: COORDINADO	Origen: AMBULATORIO

Dato clínico

Lumbalgia intensa de inicio agudo con inpotencia funcional y componente nocturno. Decartar hernia de disco.

Procedimiento imagenológico

Se realizó estudio de la columna lumbar sin medio de contraste i/v.

Hallazgos

No se observan alteraciones en la alineación de los cuerpos vertebrales.
 Osteopenia difusa.
 No se observan pinzamientos de los espacios disciales.
 Protrusiones disciales circunferenciales a nivel L3-L4 que determina moderado estrechamiento del canal raquídeo y compromete el neuroforamen izquierdo, y a nivel L4-L5 que estrecha levemente el canal raquídeo.
 Resto del canal raquídeo y de los neuroforámenes de calibre conservado.
 Partes blandas perivertebrales sin alteraciones a destacar.

2016-12-08T15:26:17 firmado por Médico , asseA^OT

Autenticado digitalmente por en fecha del 2016-12-08T15:26:17-03:00 actuando para la institución ASSE Artigas con OID 2.16.858.0.0.2.1